



GÉOMÈTRE-EXPERT
CONSEILLER VALORISER GARANTIR

L'Enclos
des Sources
MURET

DEPARTEMENT DE LA HAUTE-GARONNE
COMMUNE DE MURET

Lotissement "L'enclos des sources"

Plan de vente du lot n° 13

Echelle 1/250°

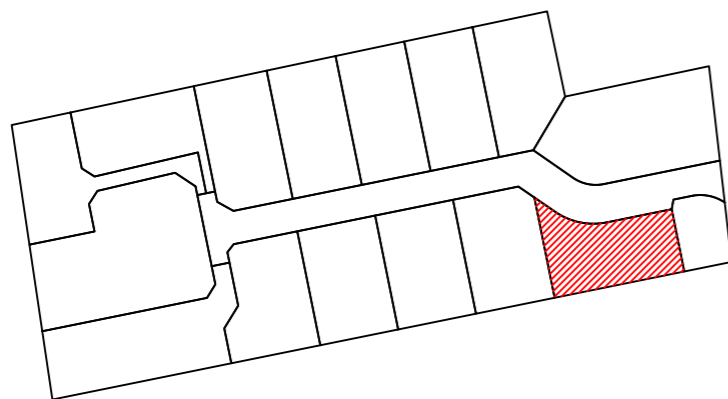

Cadastre : Section BH n°320 / Superficie : 701 m²
Surface plancher maximum : 230 m²

-Conformément à l'article L.115-4 du code de l'urbanisme, le descriptif du terrain à bâtir résulte d'un bornage réalisé avant travaux.
-Conformément à l'article L.442-9 du code de l'urbanisme, les règles d'urbanisme portées sur le présent planne sont valables que dans la durée de validité du règlement du lotissement.
-La vérification et la réimplantation éventuelle des sommets, sera réalisé lors de la réception définitive des travaux.
-La positions des compteurs (Electricité, Télécom, Abduction d'eau potable) des regards de branchementdes eaux usées est indicative.

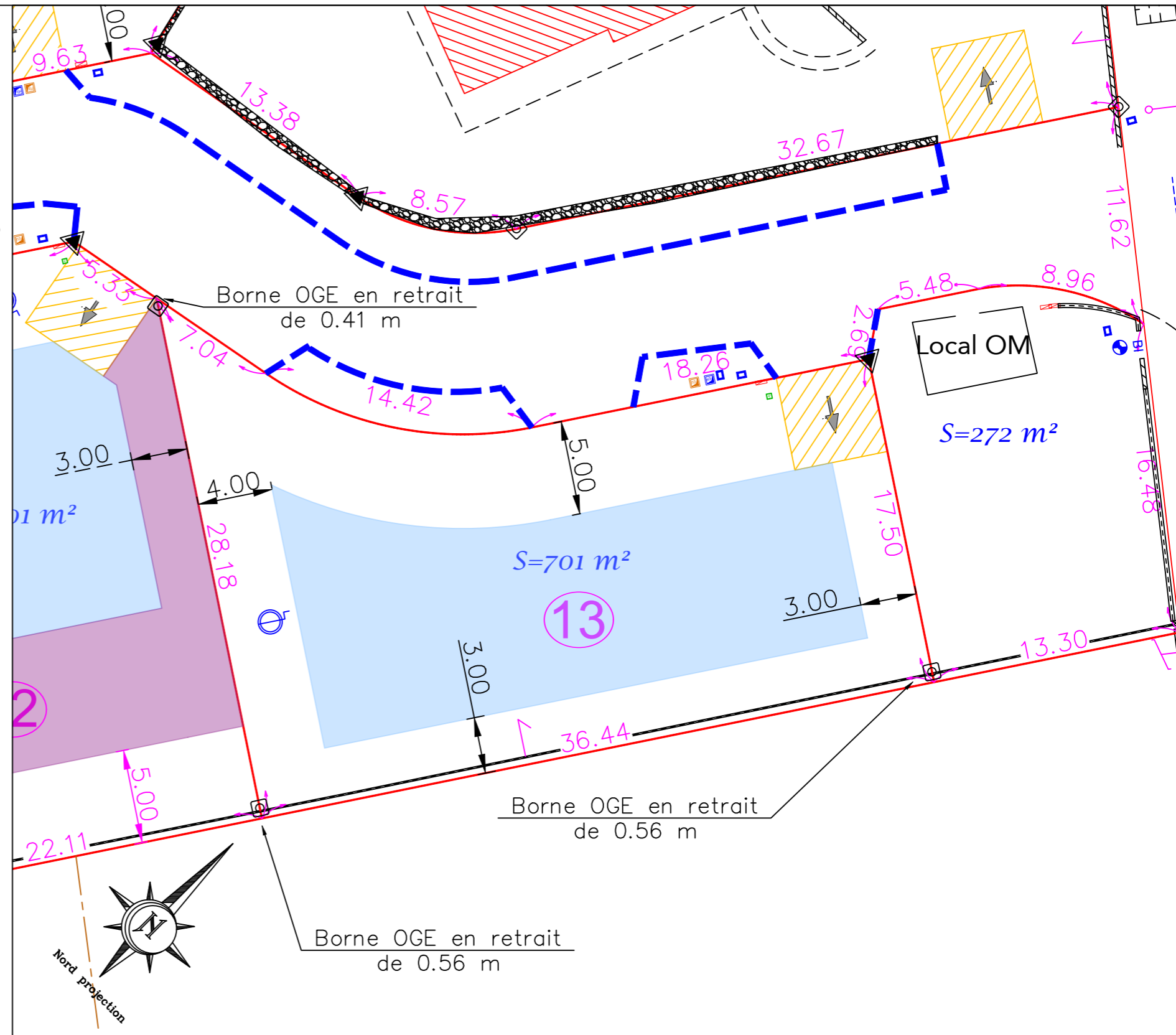

- | | | | | | |
|--|--|--|--|--|--------------------------------------|
| | Limite lots privés | | Clôture appartenant à la parcelle | | Accès lots (parkings du midi) privés |
| | Marque de peinture rouge | | Borne OGE existante | | Zone constructible autorisée en RDC |
| | Bordure T2 | | Puit existant équipé d'un système anti-chute | | Zone constructible en RDC et R+1 |
| | Branchement individuel EU, EP, AEP, BT et Telecom. | | Arbres existant | | |

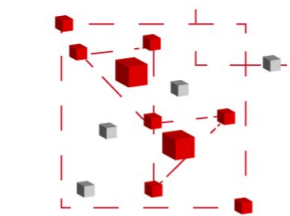

Cabinet
VAILLES - CIVADE
Géomètre - Expert

PA n°03139521 M0014
Arrêté Municipal du 14/03/2022

HECTARE
URBANISME DURABLE